

IMPLANTAÇÃO  
1:200

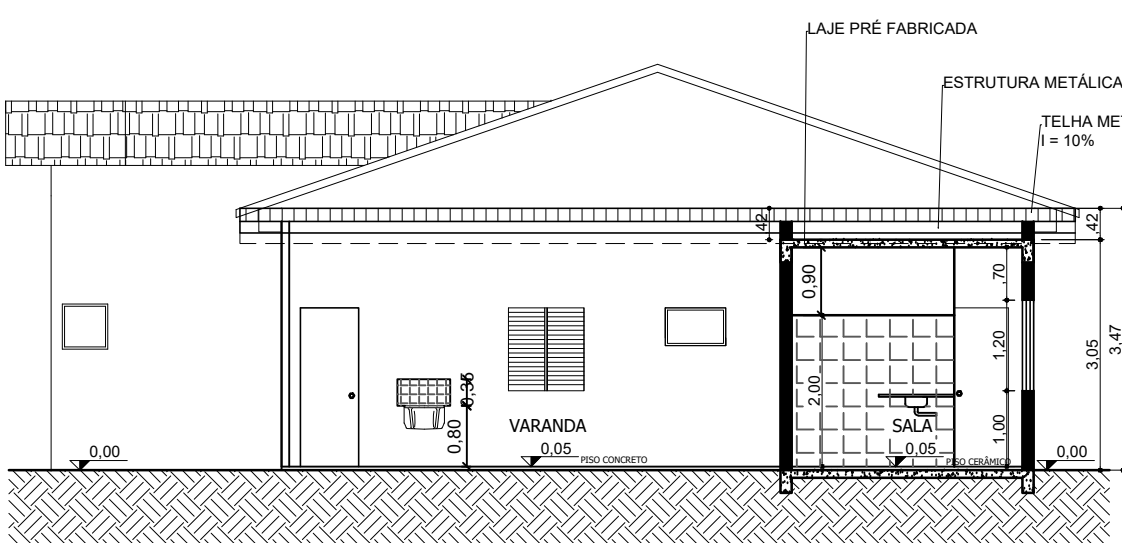

CORTE AA  
1:100

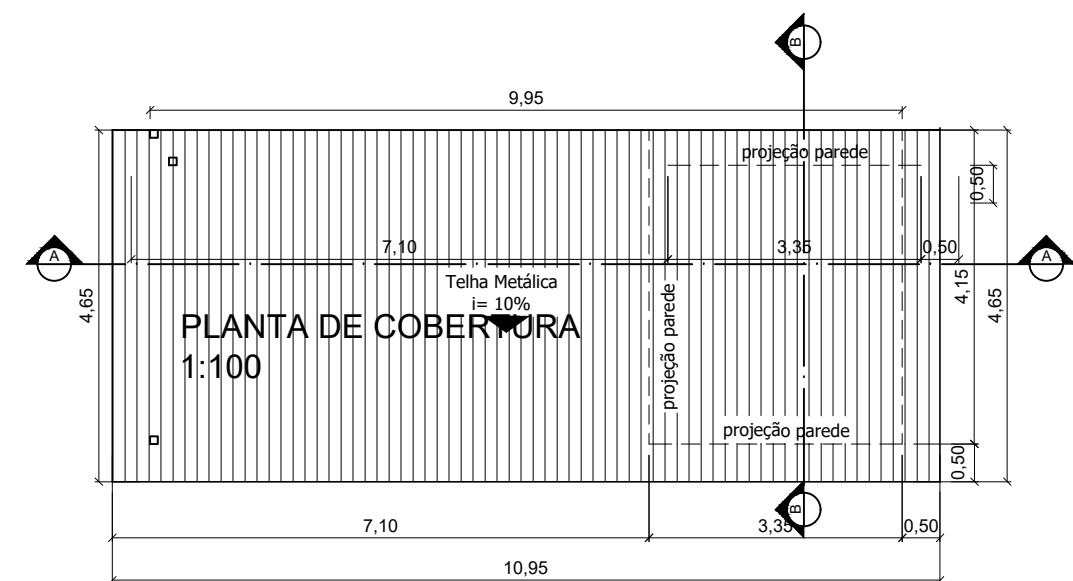
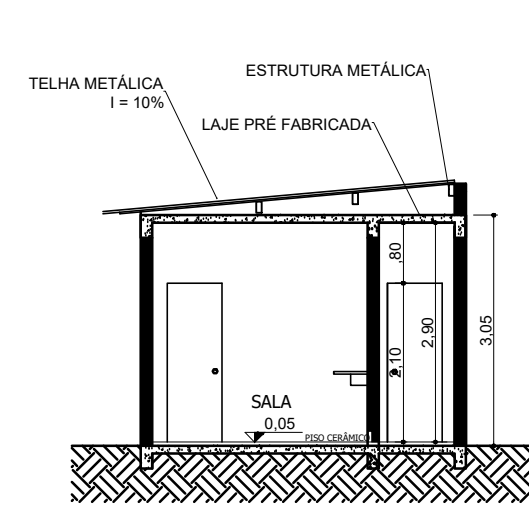

CORTE BB  
1:100

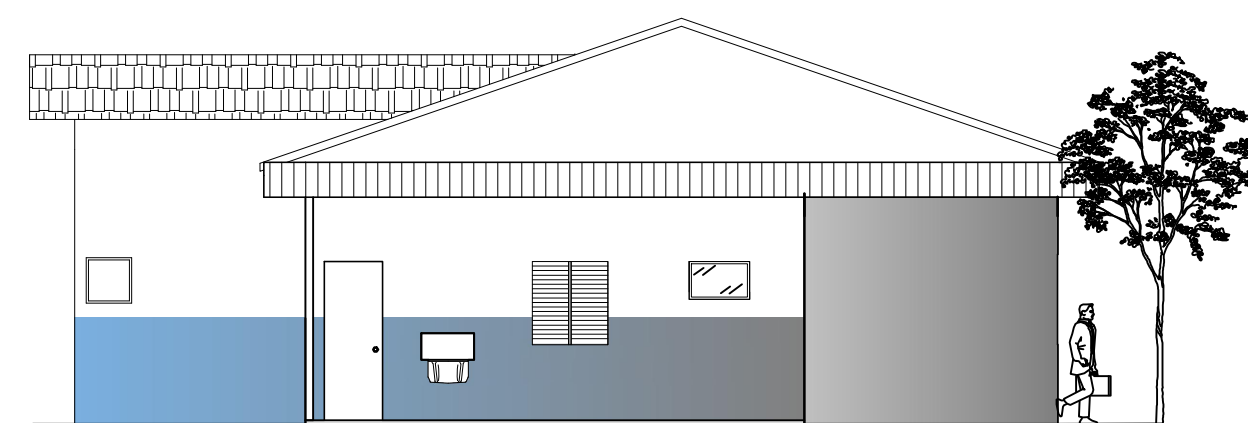

FACHADA  
1:100

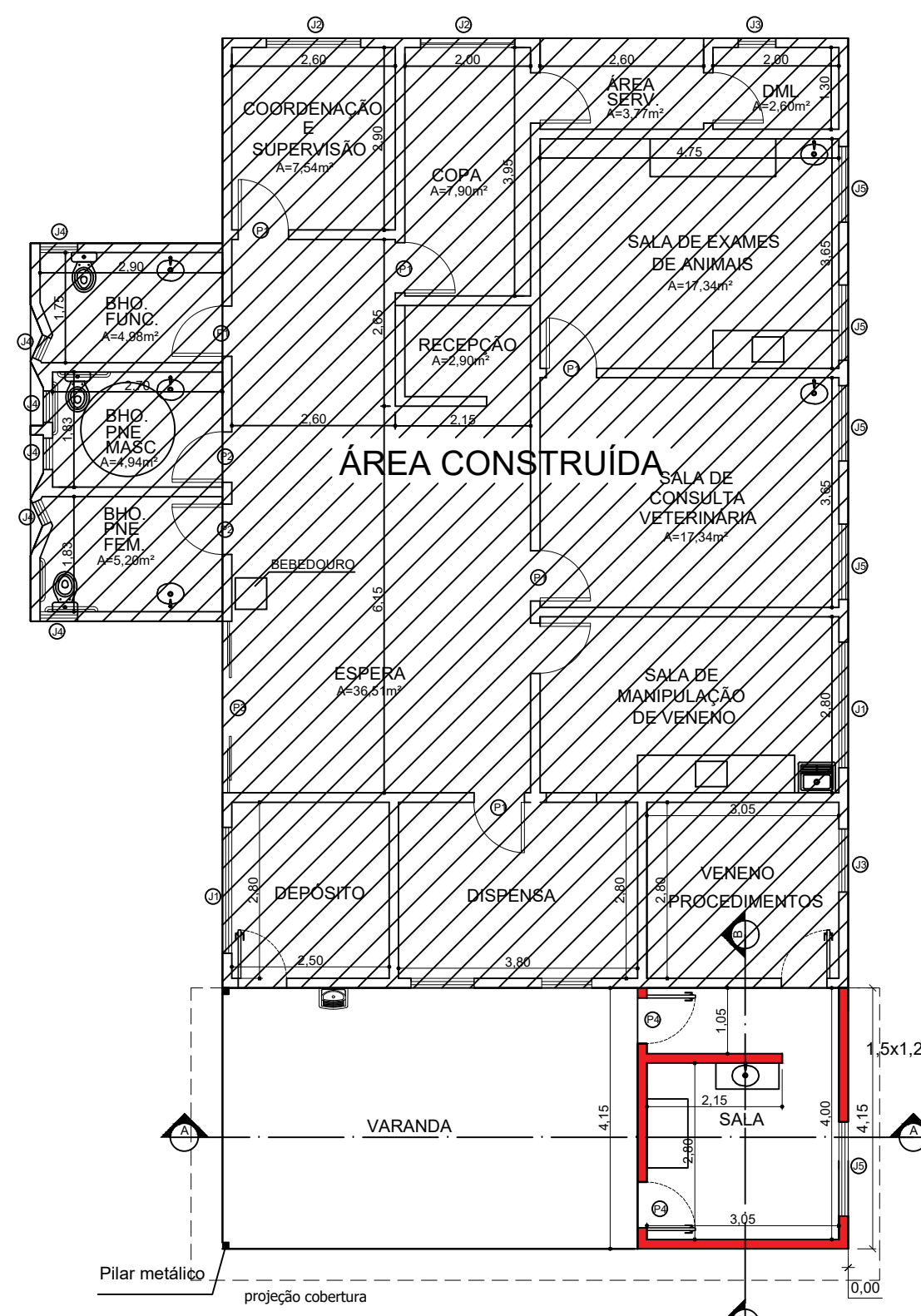

ÁREA CONSTRUÍDA  
ÁREA A CONSTRUIR

PLANTA BAIXA  
1:100

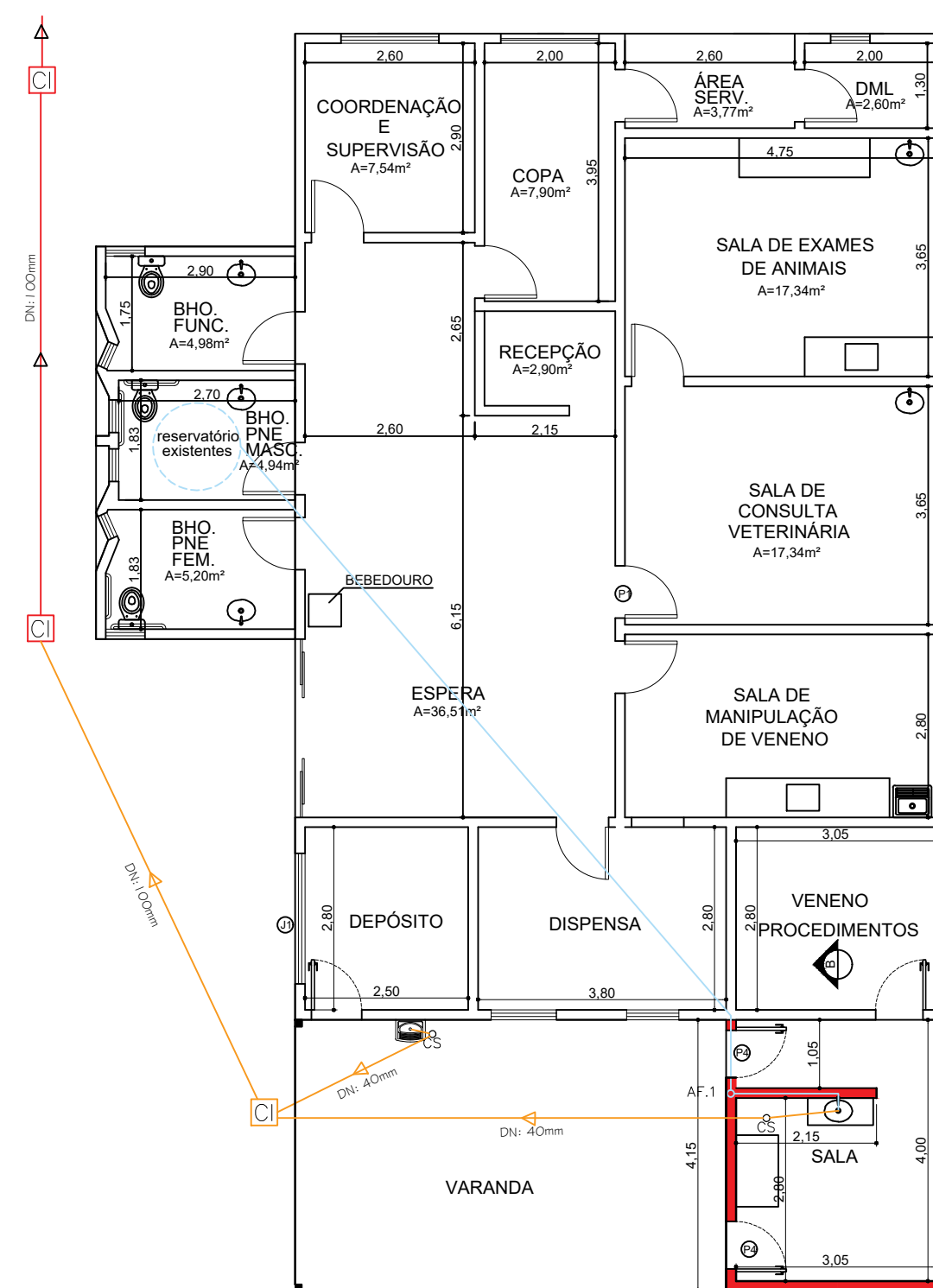

LEGENDA  
HIDRAULICA E ESGOTO

- REDE DE ESGOTO EXISTENTE PVC
- REDE DE ESGOTO A CONSTRUIR PVC
- REDE DE ÁGUA FRIA A CONSTRUIR: DN 25 mm
- CAIXA SIFONADA
- CAIXA DE INSPEÇÃO

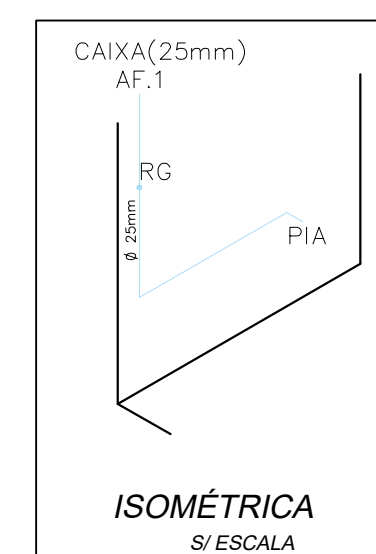

ISOMÉTRICA  
S/ ESCALA

TABELA DE ESQUADRIAS

COD	TIPO	LARGURA	ALTURA	PEITORIL
J1	Janela de abrir	1,20	1,00	1,00
J2	Janela de abrir	2,00	1,00	1,00
J3	Janela de abrir	1,00	0,60	1,00
J4	Janela de abrir	0,60	0,60	1,60
J5	Janela de correr	1,50	1,20	1,00
P1	Porta de abrir	0,80	2,10	
P2	Porta de abrir	0,90	2,10	
P3	Porta de correr	2,80	2,10	
P4	Porta de abrir	0,70	2,10	

LEGENDA  
INSTALAÇÕES ELÉTRICAS

- Iluminação Plafon Led 24w
- tomada de energia alta (2,20m do piso acabado)
- tomada de dados baixa (0,30m do piso acabado)
- tomada de energia baixa (0,30m do piso acabado)
- tomada de energia média (1,30m do piso acabado)
- interruptor duplo

PROJETO ARQUITETÔNICO

FOLHA  
ÚNICA



ASSUNTO:  
PROJETO ARQUITETÔNICO PARA AMPLIAÇÃO DO NÚCLEO DE ENDEMIAS - PARQUE ANTONIO DARAYA SOBRINHO

PROPRIETÁRIO:  
PREFEITURA MUNICIPAL DE PRESIDENTE VENCESLAU SP

LOCAL:  
RUA OLAVO BILAC 120, Q=00 - L=00

BAIRRO: PARQUE ANTONIO DARAYA SOBRINHO, PRESIDENTE VENCESLAU/SP

Inscrição Municipal: 1-3-144-0208-01

SITUAÇÃO S/ ESC.

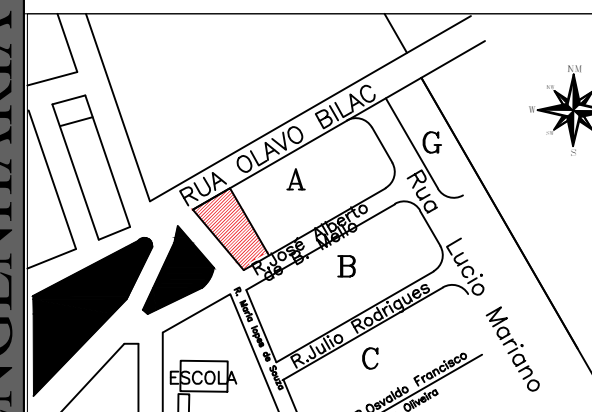

DECLARAÇÃO :  
Declaro que a aprovação do Projeto não implica no reconhecimento de direito de Propriedade do terreno por parte da Prefeitura.

PREFEITA MUNICIPAL  
BÁRBARA MEDEIROS VILCHES

ÁREAS:

ÁREA DO TERRENO	956,06m <sup>2</sup>
ÁREA CONSTRUÍDA	168,57m <sup>2</sup>
A CONSTRUIR	41,29m <sup>2</sup>
TOTAL	210,86m <sup>2</sup>

Autor do Projeto e Responsável Técnico  
VICTOR LUCAS RODRIGUES DE JESUS  
Engenheiro Civil  
CREA SP - n° 5069978797

ART N° 28027230231643983

APROVAÇÃO:

VICTOR RODRIGUES ENGENHARIA

Tel: (18) 99640-3634