

PLANTA DE IMPLANTAÇÃO  
1:100

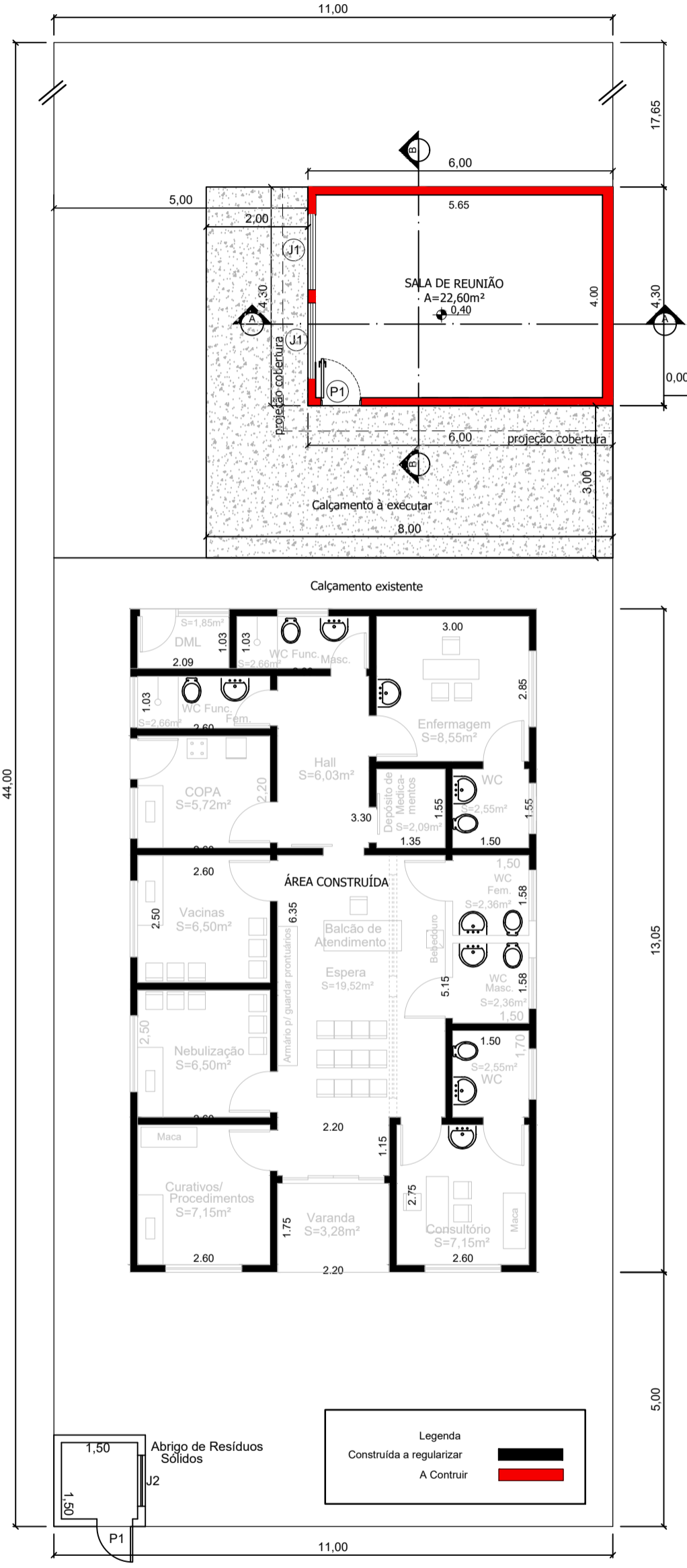

PLANTA BAIXA  
1:100

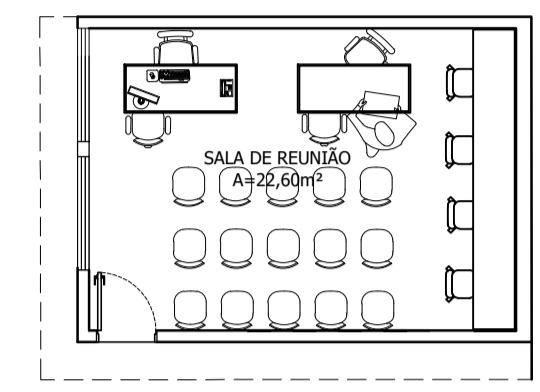

PLANTA LAYOUT  
1:100

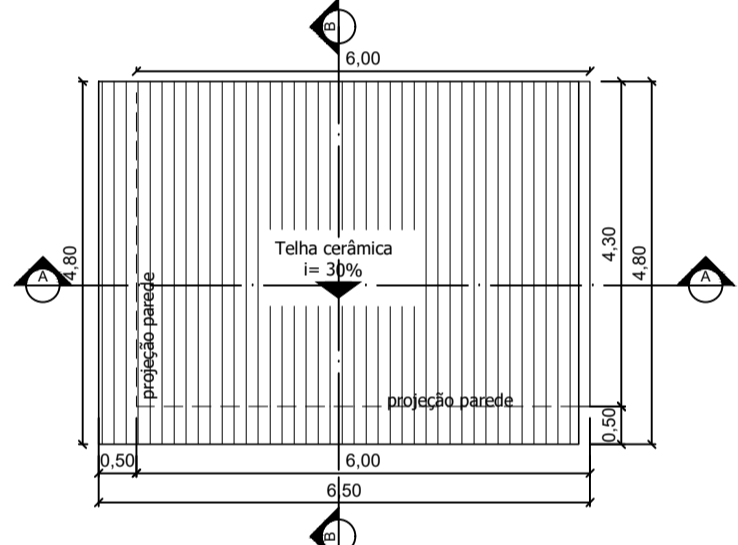

PLANTA DE COBERTURA  
1:100

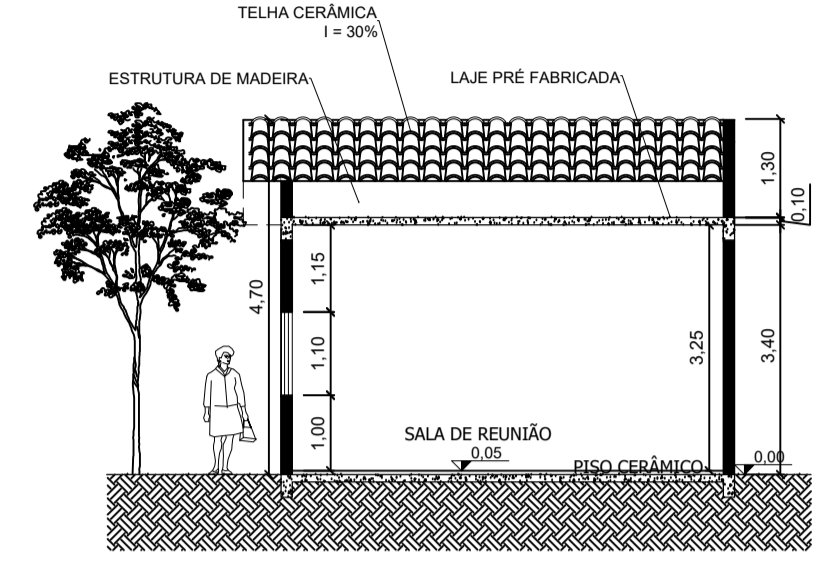

CORTE AA  
1:100

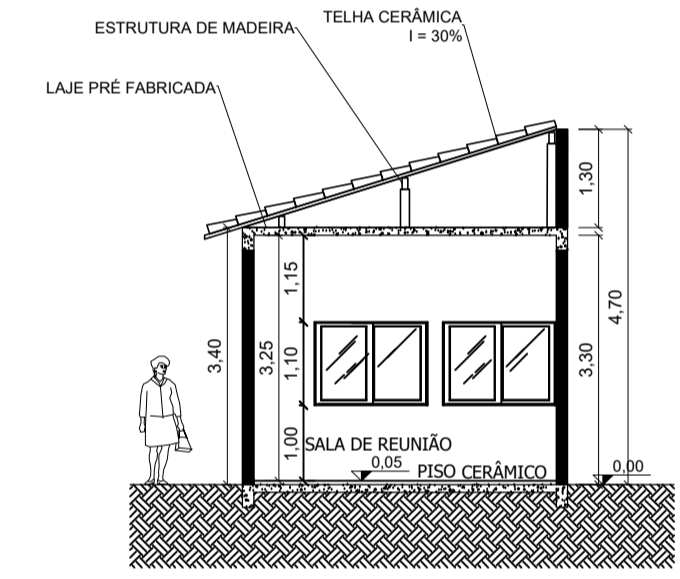

CORTE BB  
1:100

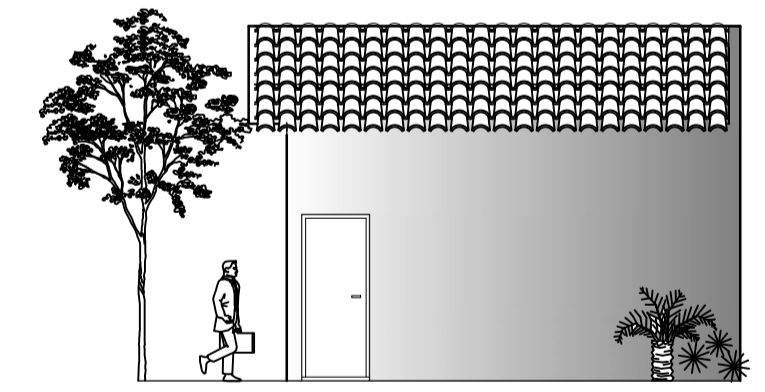

FACHADA  
1:100

Obs: - NÃO EXISTE RAMPA NA CALÇADA.  
- A RAMPA DE ACESSO A VEÍCULOS ESTÁ EXECUTADA DENTRO DO TERRENO.  
- DECLIVIDADE TRANSVERSAL MÁXIMA DA CALÇADA 3%, CONFORME PLANO DIRETOR MUNICIPAL.

**TABELA DE ESQUADRIAS**

COD	TIPO	LARGURA	ALTURA	PEITORIL
J1	Janela de correr	1,50	1,10	1,00
P1	Porta de abrir	0,90	2,10	

Tel: (18) 99640-3634

VICTOR RODRIGUES ENGENHARIA

<p><b>PROJETO ARQUITETÔNICO</b></p>		<p>FOLHA 01/04</p>	
<p>ASSUNTO: <b>PROJETO ARQUITETÔNICO PARA AMPLIAÇÃO DA ESF - VILA CARMEM</b></p> <p>PROPRIETÁRIO: <b>PREFEITURA MUNICIPAL DE PRESIDENTE VENCESLAU SP</b></p> <p>LOCAL: <b>RUA ANTÔNIO BOTELHO DE SOUZA, -Q=07 - L=11</b></p> <p><b>BAIRRO: VILA CARMEM, PRESIDENTE VENCESLAU/SP</b></p> <p><b>Inscrição Municipal: 1-1-026-0047-01</b></p>			
<p>SITUAÇÃO S/ ESC.</p>		<p>DECLARAÇÃO :</p> <p>Declaro que a aprovação do Projeto não implica no reconhecimento de direito de Propriedade do terreno por parte da Prefeitura.</p>	
<p>ÁREAS:</p> <p>ÁREA DO TERRENO ..... 484,00m<sup>2</sup></p> <p>CONSTRUÍDO A REGULARIZAR ..... 107,64m<sup>2</sup></p> <p>A CONSTRUIR ..... 25,80m<sup>2</sup></p> <p>TOTAL..... 133,44m<sup>2</sup></p>		<p>PREFEITA MUNICIPAL BÁRBARA MEDEIROS VILCHES</p> <p>Autor do Projeto e Responsável Técnico VICTOR LUCAS RODRIGUES DE JESUS <b>Engenheiro Civil</b> CREA SP - n° 5069978797</p> <p>ART N° 28027230231615298</p>	
<p>APROVAÇÃO:</p>			