

**PROJETO**

FOLHA  
01/03

PROJETO:-  
**CONSTRUÇÃO DE VESTIÁRIO PARA CAMPO DE FUTEBOL**

ASSUNTO:-  
**PROJETO ARQUITETÔNICO DE VESTIÁRIO**

LOCAL DA OBRA:-  
**PRAÇA DOUGLAS SNEC DA SILVA**

BAIRRO:-  
**JARDIM ELDORADO**

ESCALAS:-  
**INDICADAS**

DATA: 07 / 01 / 2025

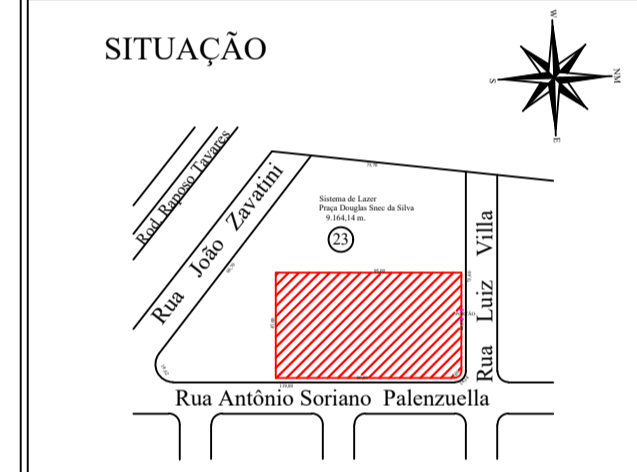

DECLARO QUE A APROVAÇÃO DO PROJETO NÃO IMPLICARÁ NO RECONHECIMENTO POR PARTE DA PREFEITURA DO DIREITO DE PROPRIEDADE DO TERRENO.

PREFEITURA MUNICIPAL DE PRESIDENTE VENCESLAU  
**BARBARA MEDEIROS VILCHES**  
PREFEITA MUNICIPAL

**ÁREAS:**

DO TERRENO.....	9.164,14 m <sup>2</sup>
Á CONSTRUIR:	
VESTIÁRIOS.....	38,18 m <sup>2</sup>
TOTAL.....	38,18 m <sup>2</sup>

RESPONSÁVEL TÉCNICA  
**LÍVIA ALEXANDRINA DOS SANTOS**  
Arquiteta e Urbanista  
CAU A 65873-1  
Secretária de Planejamento

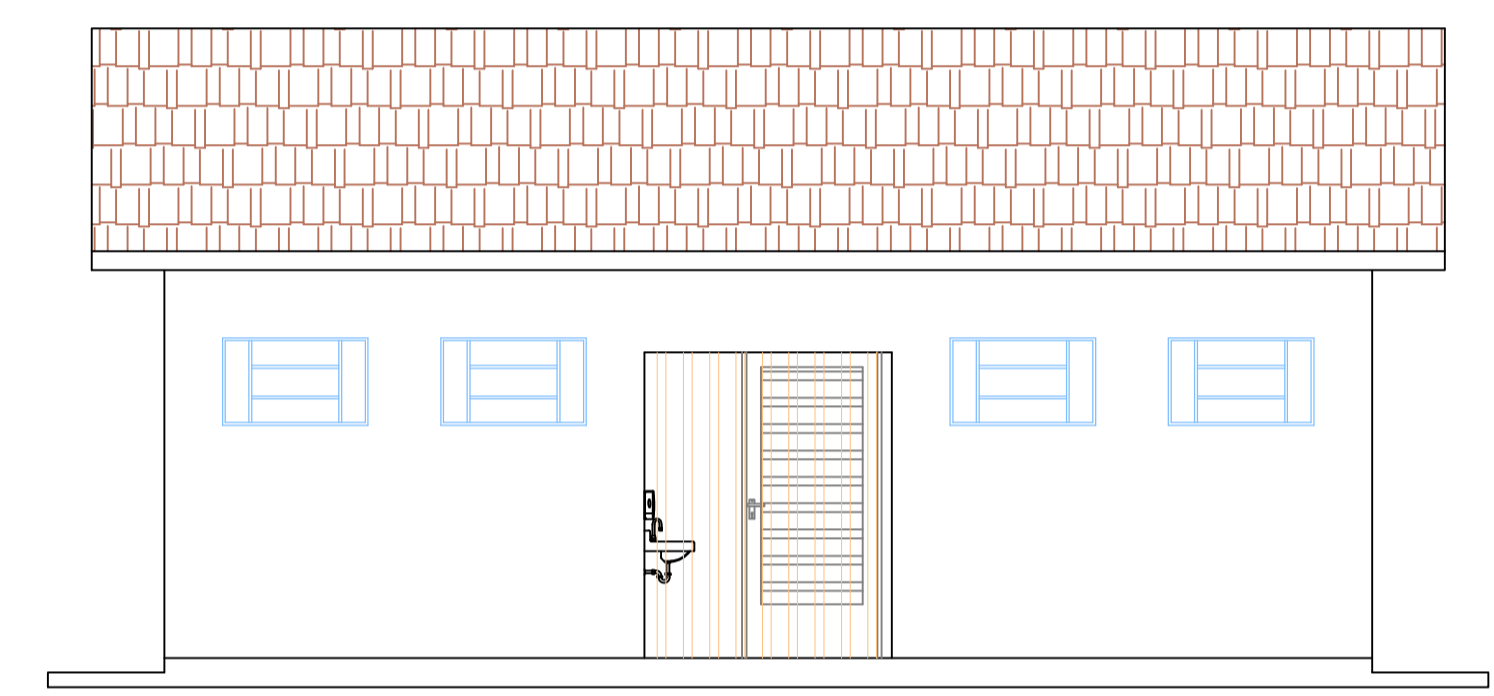
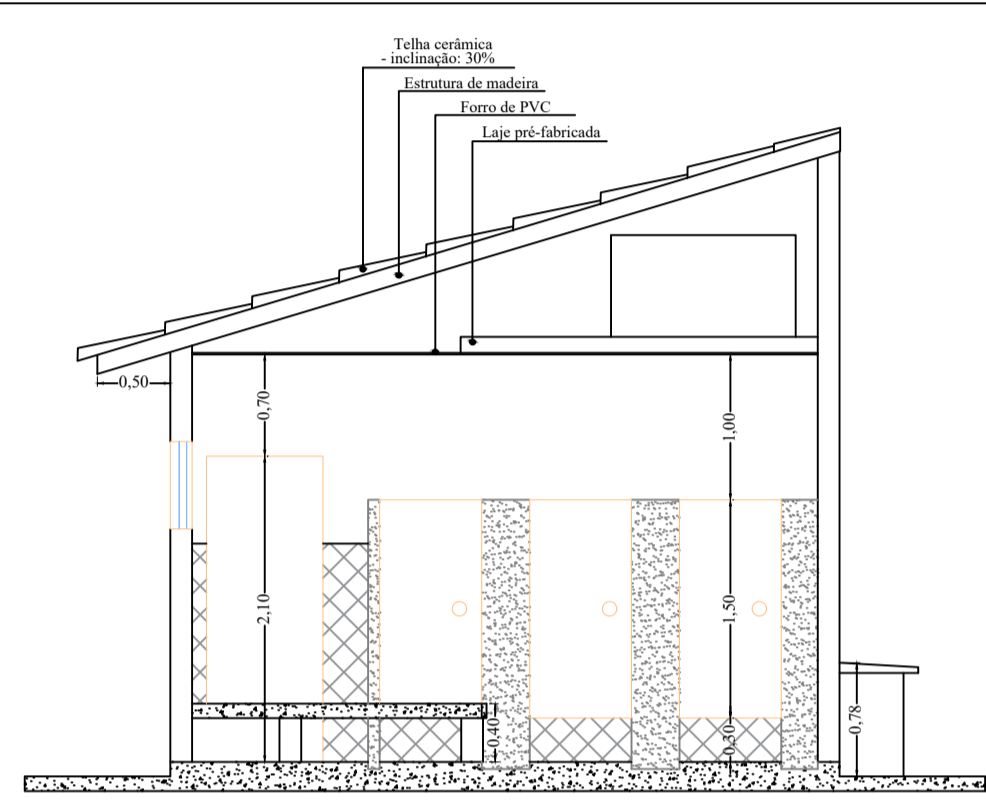
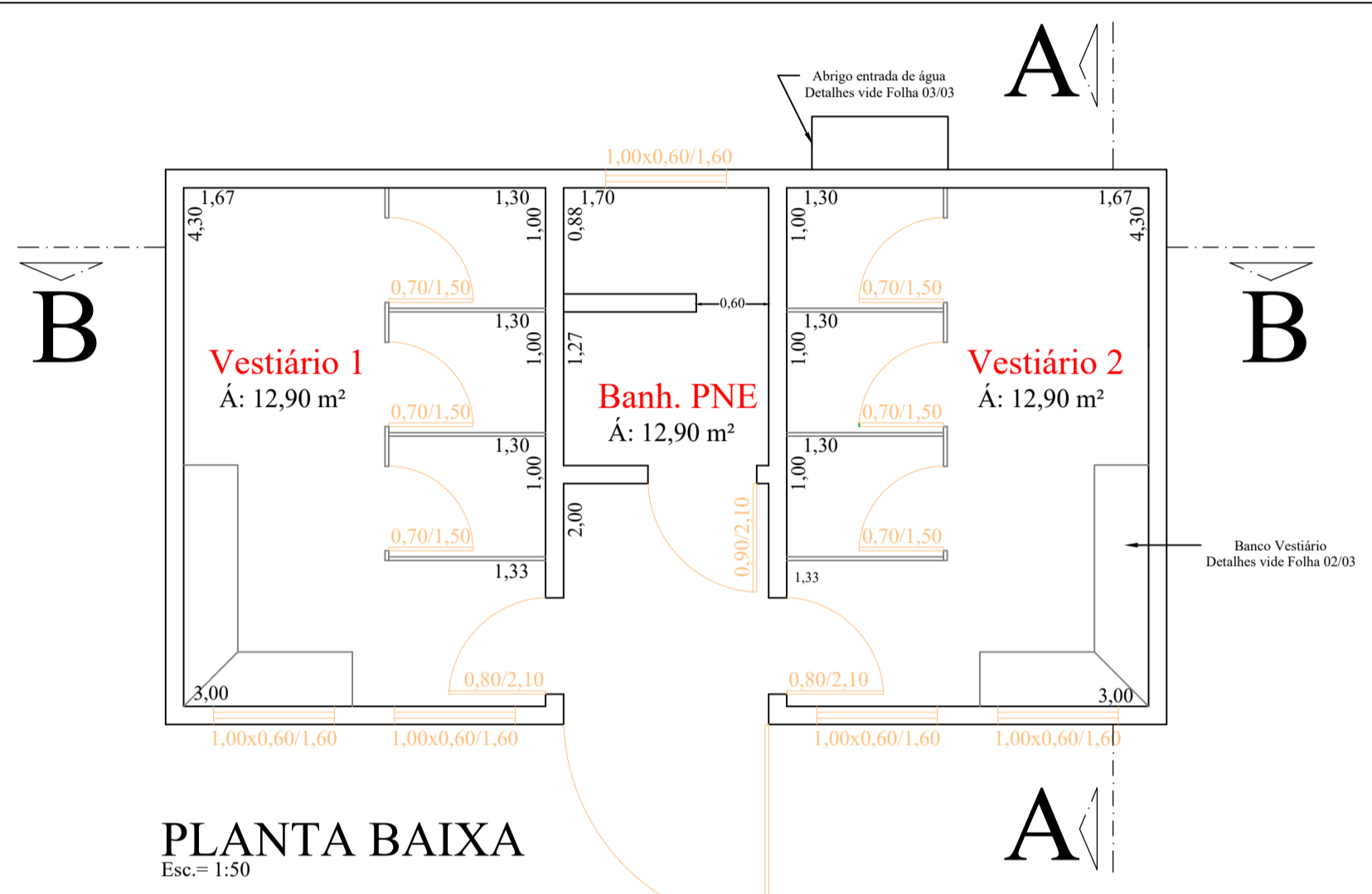

- LEGENDA**
- Revestimento cerâmico em parede - alt.: 1,50m
  - Pintura de parede com tinta látex
  - Divisória de granilite

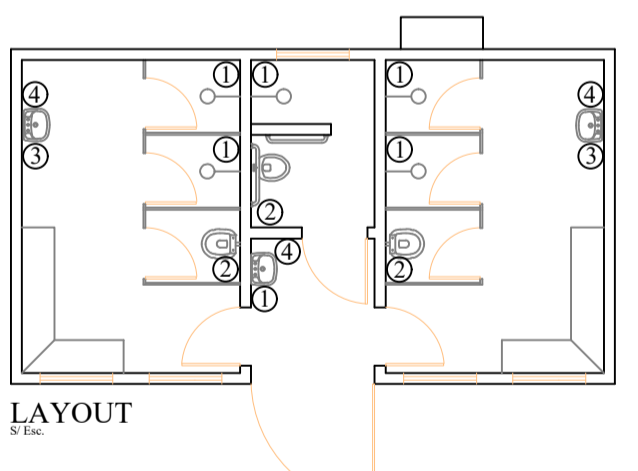
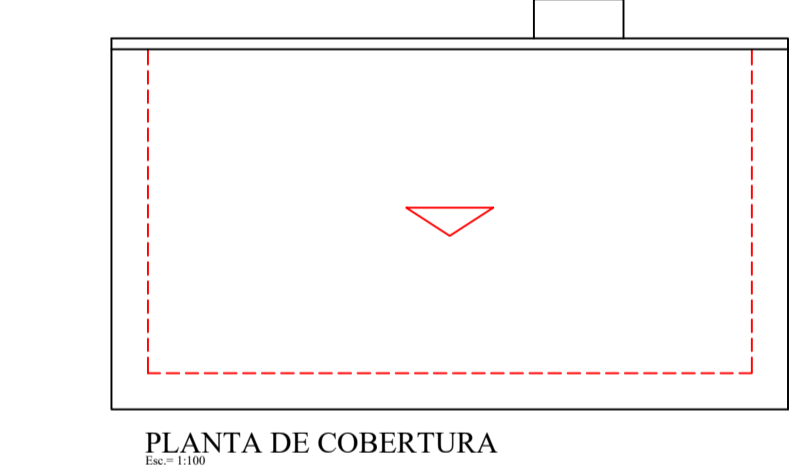

- LEGENDA - ACESSÓRIOS:**
- ① Meia saboneteira de louça de embutir
  - ② Porta-papel de louça de embutir
  - ③ Saboneteira tipo dispenser, para refil de 800ml
  - ④ Dispenser toalheiro em ABS, para folhas

