

REV.	DESCRIÇÃO	MODIFICADO POR	DATA

Quadro de Areas			
Piso de Origem	Cômodo	Área Medida	
Nível 0,00	01	ESTAR / COZINHA	19,10
	02	DORM. 01	8,40
	03	BANHO	4,44
	04	DORM. 02	8,40
	05	VARANDA	3,56
	06	LAVANDERIA	3,56
		Total	47,46 m²

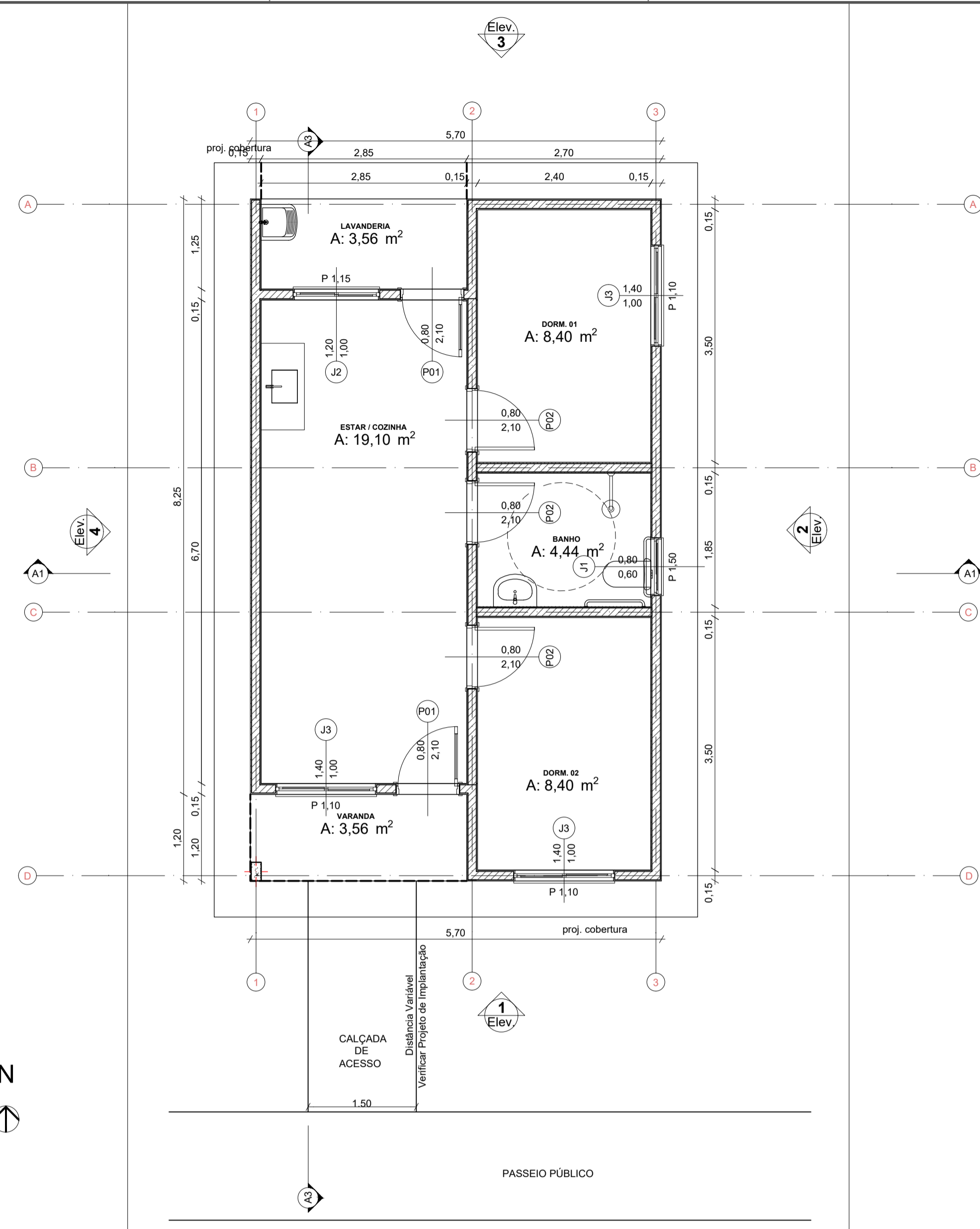

0 Planta Térreo
Escala: 1:50

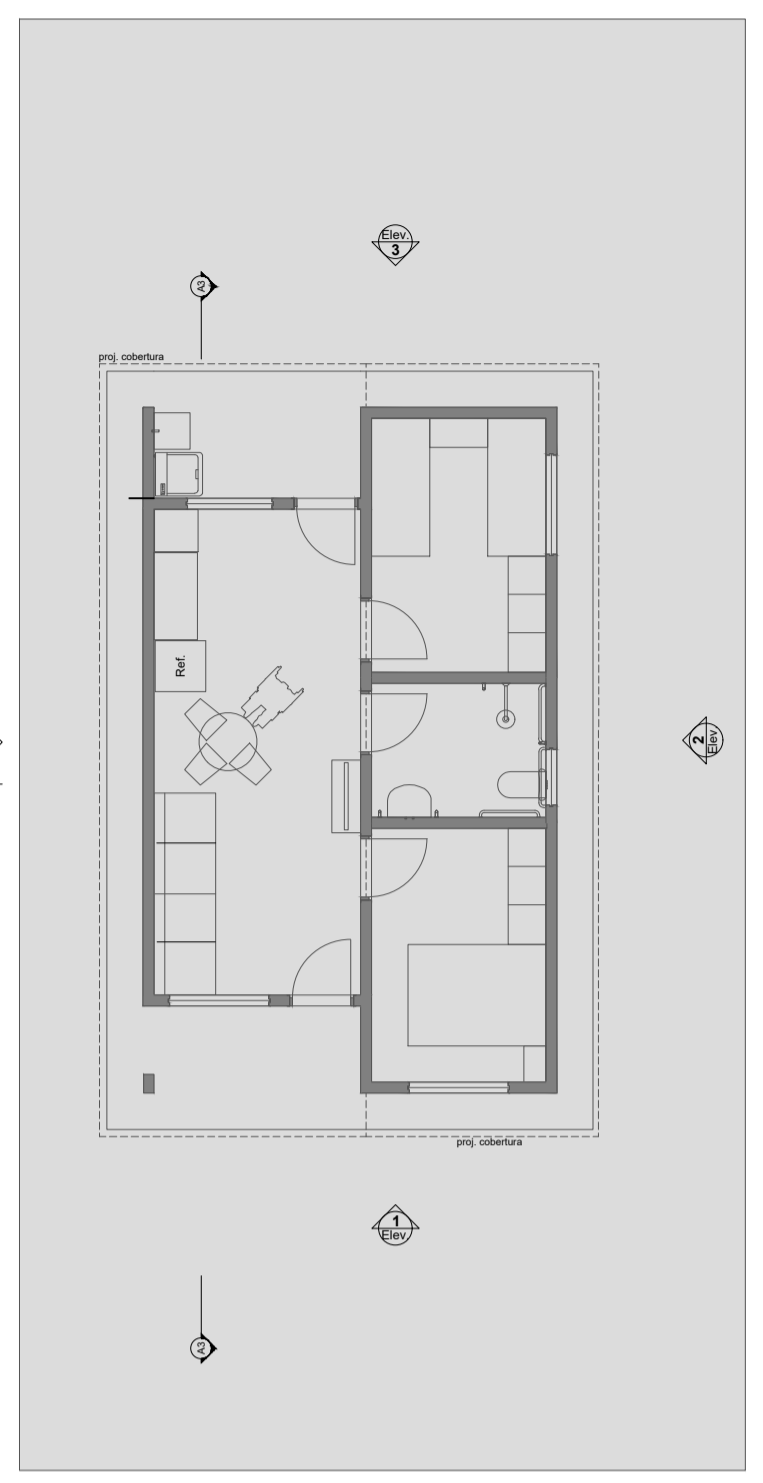

1 LAYOUT
Escala: 1:100

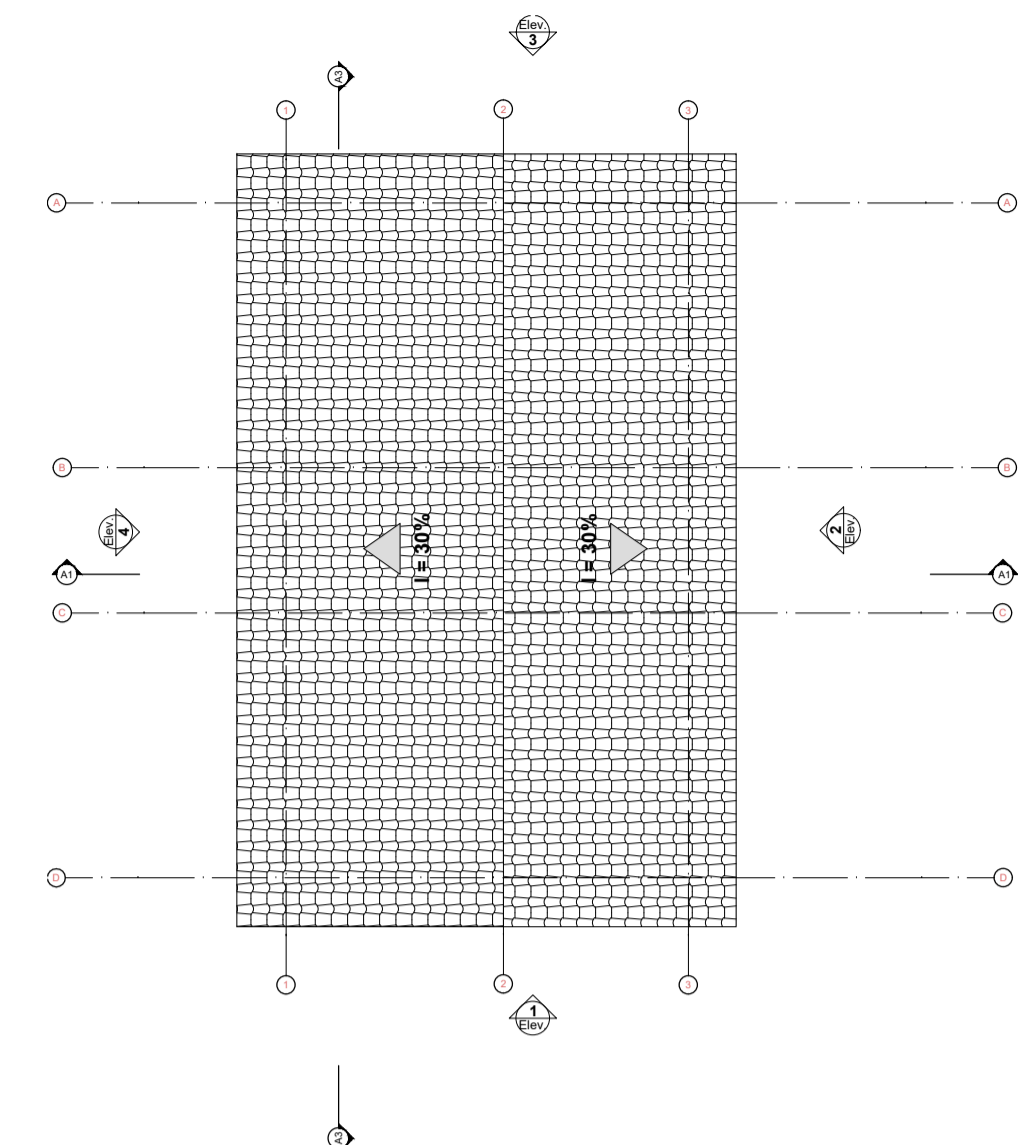

3 Planta Cobertura
Escala: 1:50

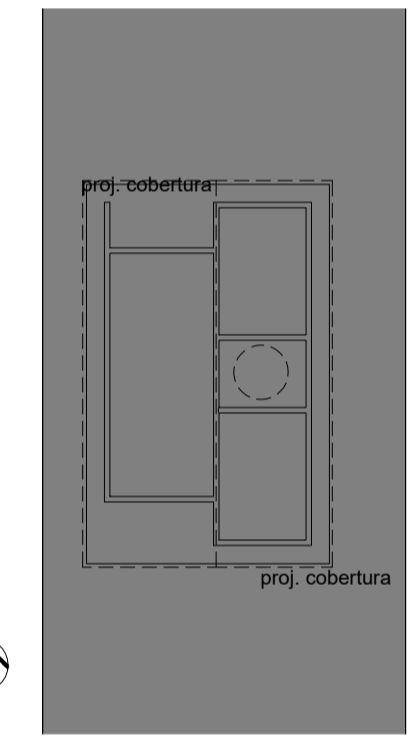
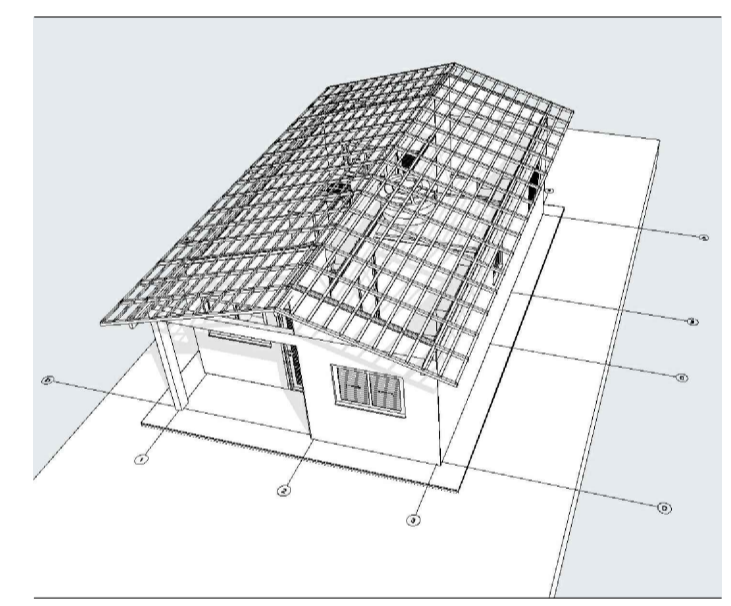

2 Implantação
Escala: 1:200

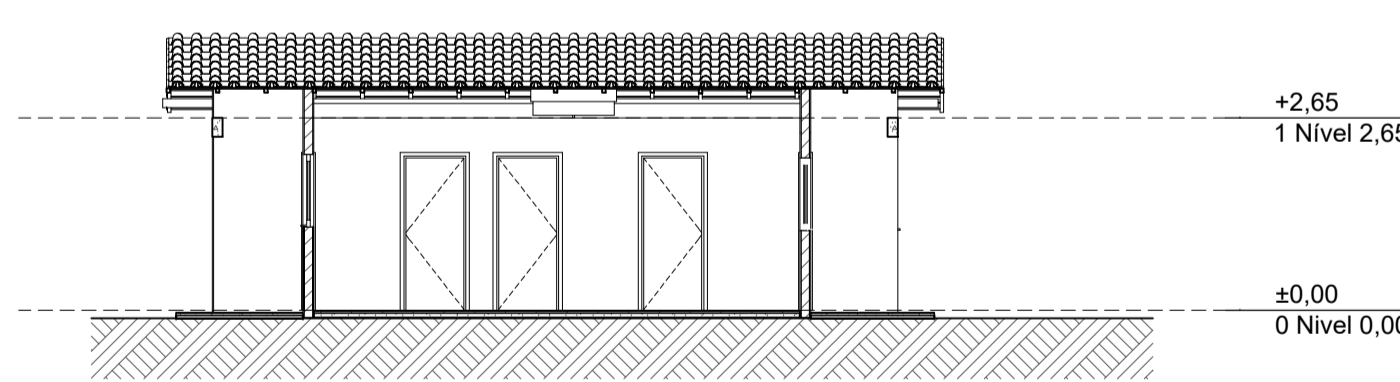

A3 Corte
Escala: 1:100

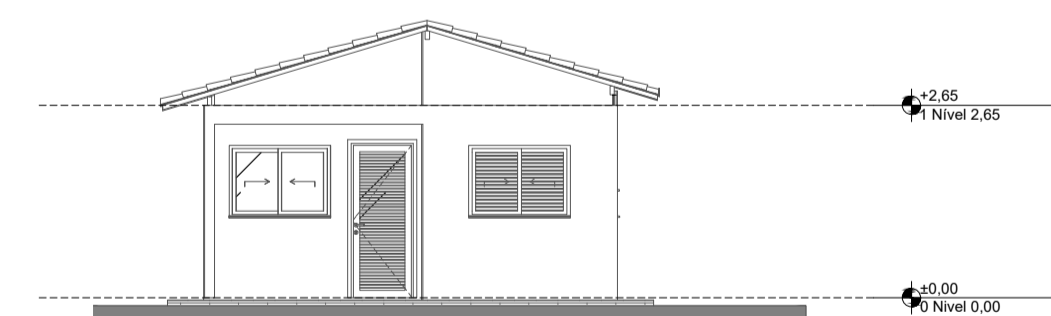

1 Elevação Frontal
Escala: 1:100

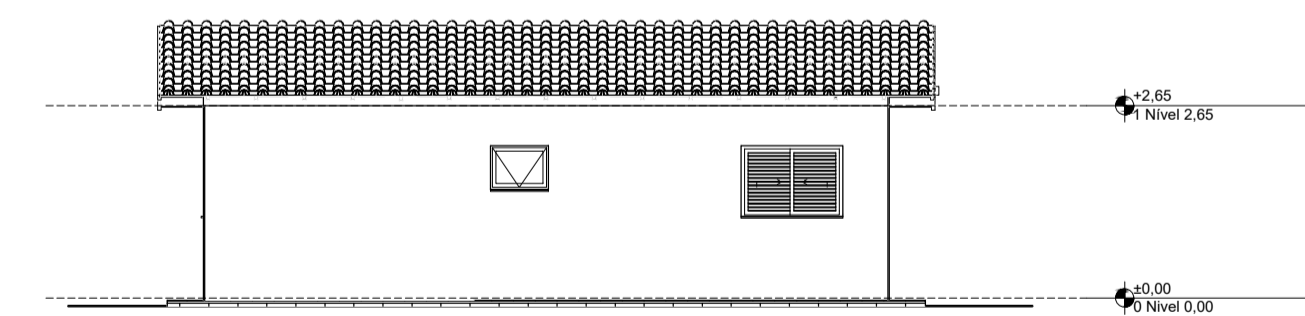

2 Lateral Direita
Escala: 1:100

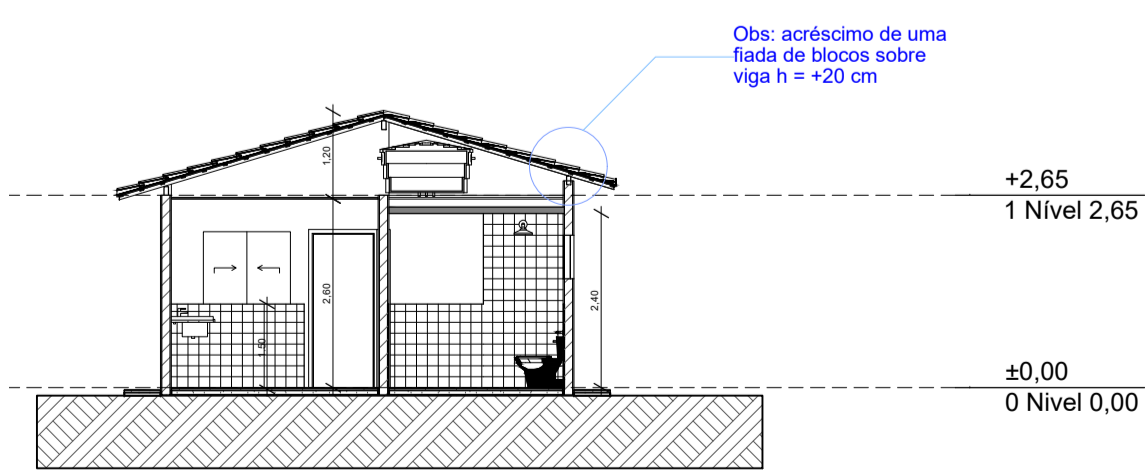

A1 Corte
Escala: 1:100

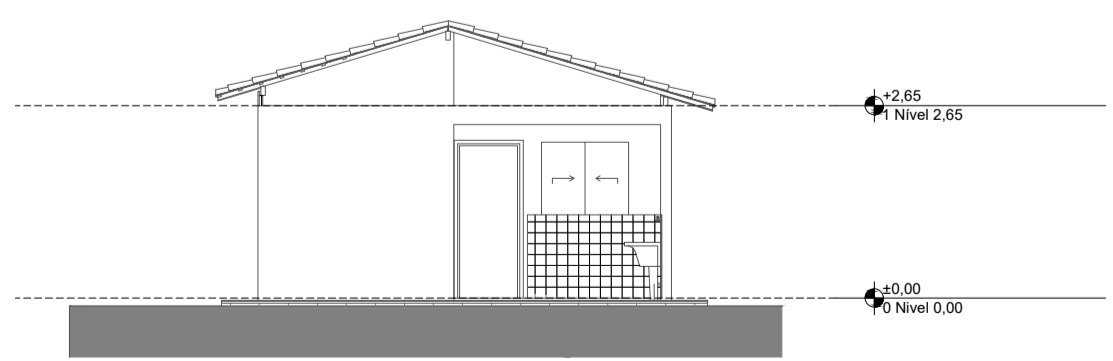

3 Elevação Posterior
Escala: 1:100

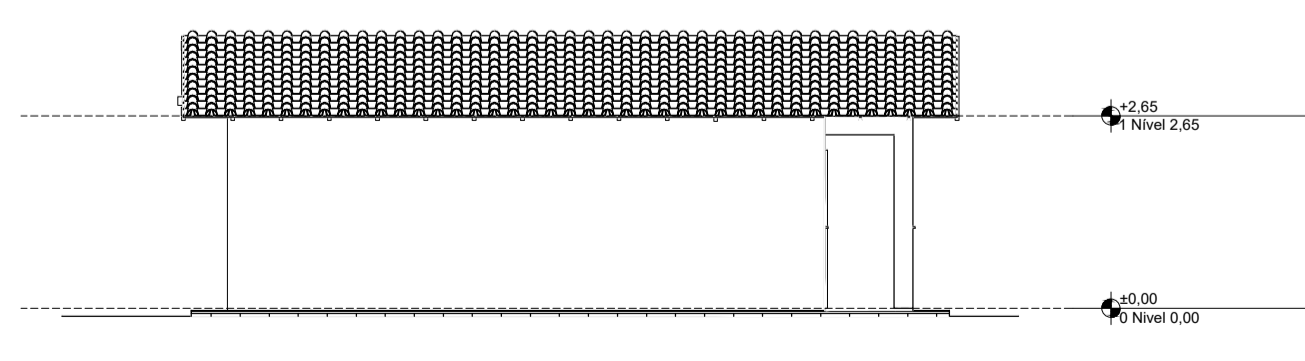

4 Lateral Esquerda
Escala: 1:100



CAIO ALBERTO
SACCHI:4297132184
3

Assinado de forma digital por CAIO ALBERTO SACCHI:42971321843
Dados: 2025.10.20 10:23:08 -03'00'

PREFEITURA DE PRESIDENTE VENCESLAU		Folha
		01/01
OBRA: CONSTRUÇÃO DE HABITAÇÃO DE INTERESSE SOCIAL - HIS - PADRÃO POPULAR		
ASSUNTO: PROJETO ARQUITETÔNICO		
ENDEREÇO: RUA JOSÉ DE AQUINOS GOMES E RUA SEBASTIÃO TURBUK, JARDIM IGUATEMI		
MUNICÍPIO: PRESIDENTE VENCESLAU - SP		
Responsável Técnico	Proprietário	
BRUNA DA SILVA BAPTISTA:36373471802	BARBARA MEDEIROS VILCHES:36230213850	
BRUNA DA SILVA BATISTA Engenheira Civil - CREA SP: 5063462270	BARBARA MEDEIROS VILCHES Prefeita Municipal	
Desenho	Escala	Data
01	Indicadas	OUTUBRO/2025