

Vista Frontal

Esc: 1/50

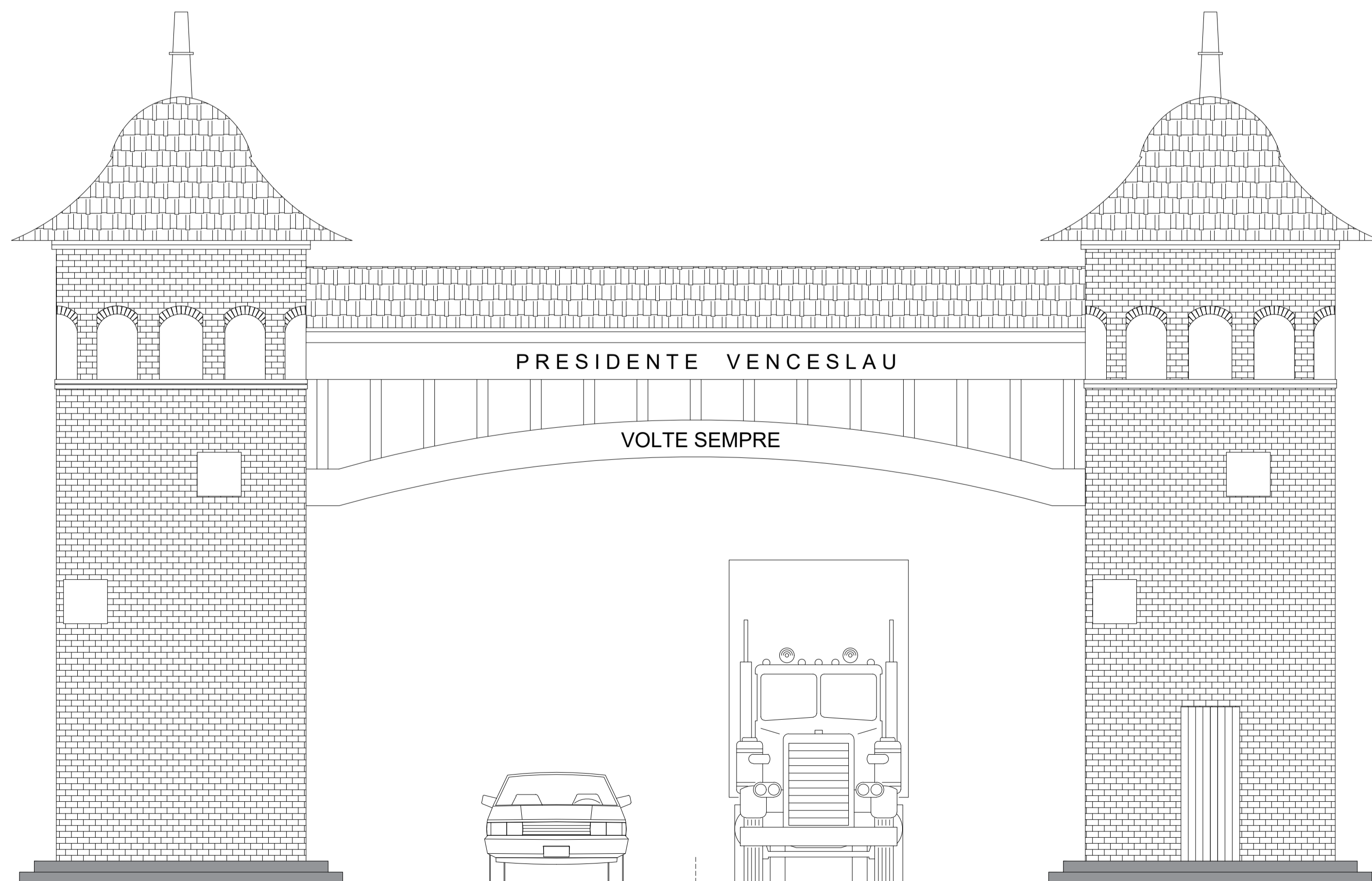

Vista Fundo

Esc: 1/50

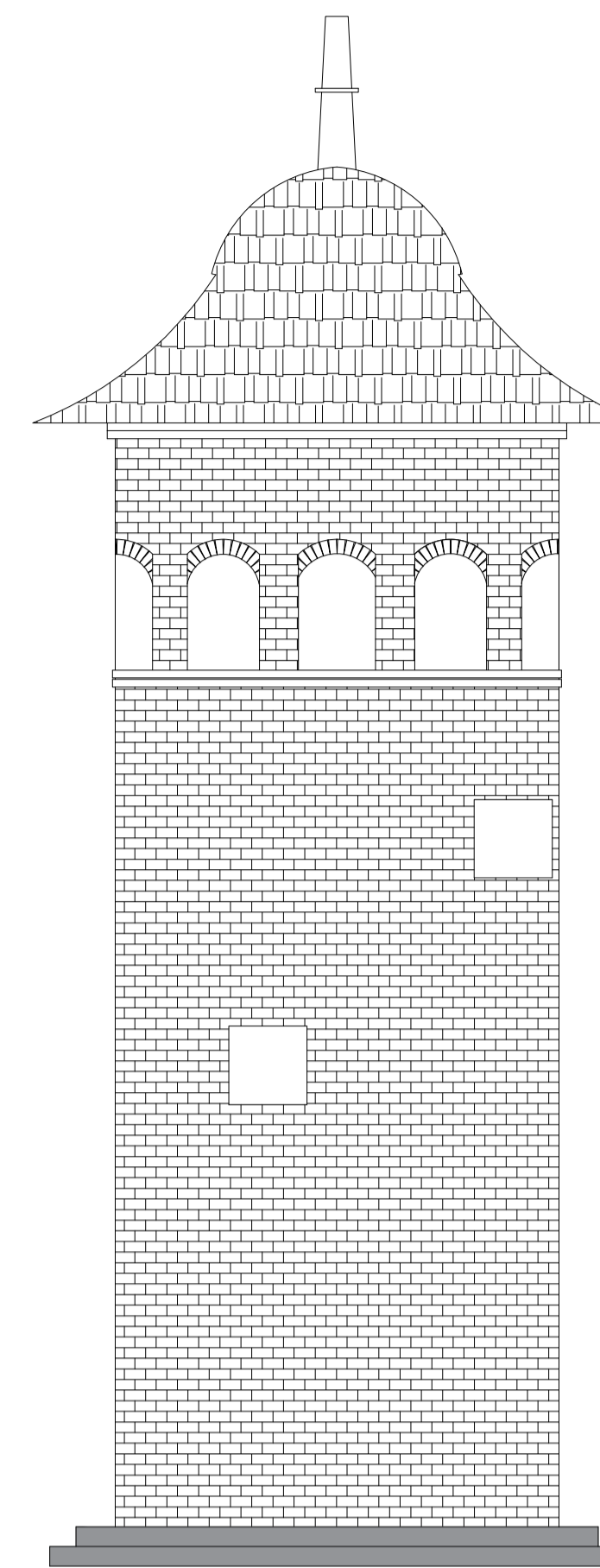

Vista lateral

Esc: 1/50

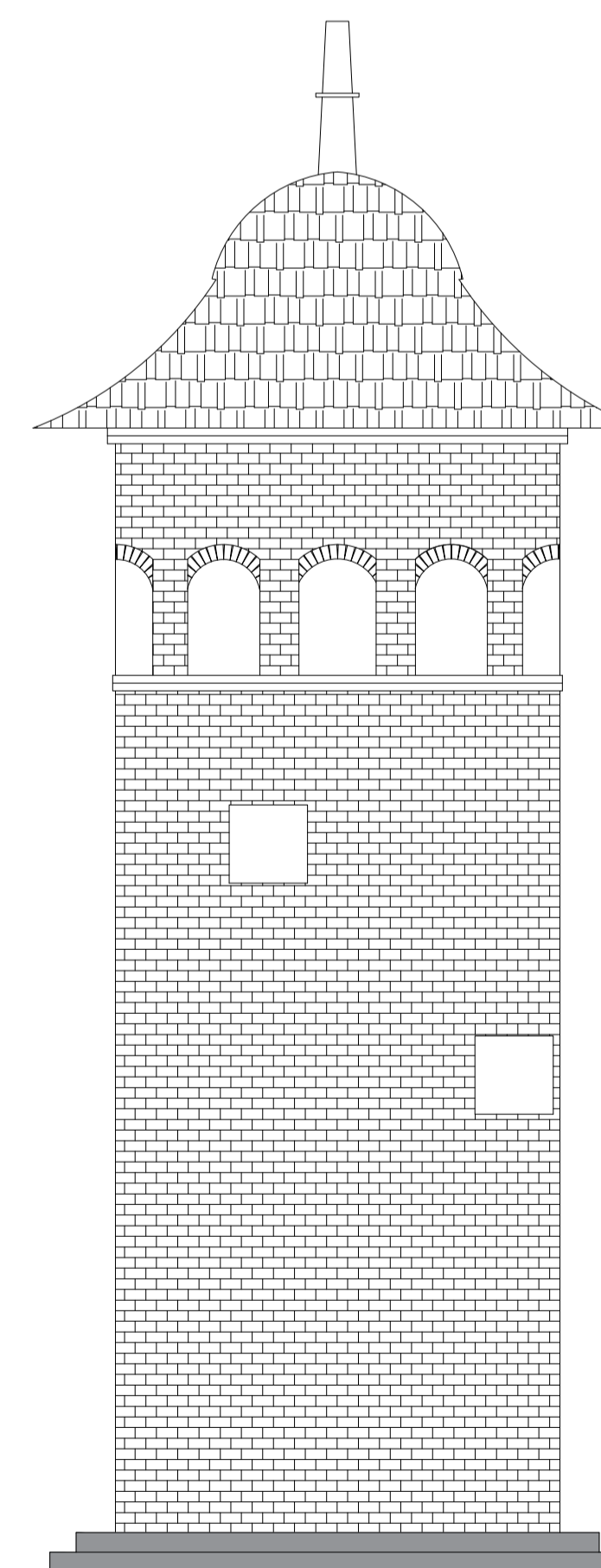

Vista lateral

Esc: 1/50

Nota: Conferir as medidas no local.

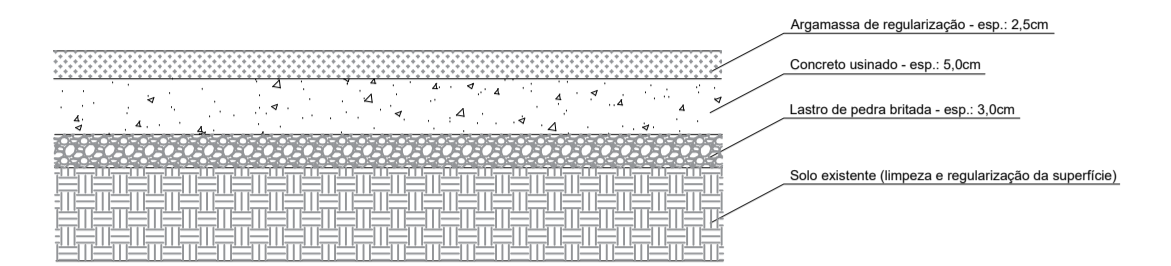

Corte do piso interno das torres
S/ Escala

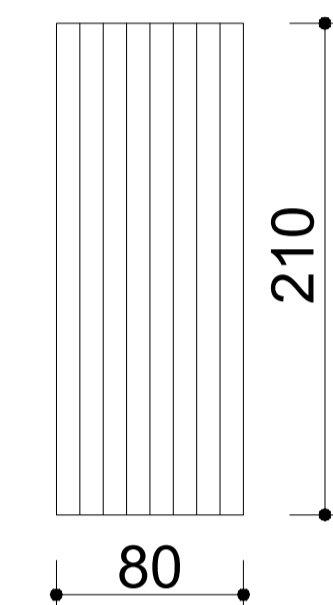

P1 - Porta de ferro com pintura em preto fosco uma folha de abrir para dentro. (uso exclusivo manutenção)
Qtde: 02 unidades.

PREFEITURA MUNICIPAL DE PRESIDENTE VENCESLAU Travessa Tenente Osvaldo Barbosa Nº 180 - CENTRO SECRETARIA DE PLANEJAMENTO E GESTÃO - 2025	
TÍTULO DO PROJETO:	FOLHA:
PROJETO TÉCNICO	01/09
PROJETO: PORTAL DE ENTRADA DO MUNICÍPIO DE PRESIDENTE VENCESLAU PROPRIETÁRIO: PREFEITURA MUNICIPAL DE PRESIDENTE VENCESLAU LOCAL DA OBRA: AVENIDA TIRANDES BAIRRO: VILA LUIZA CIDADE: PRESIDENTE VENCESLAU - SP.	
ESCALA: INDICADA	
DECLARO QUE A APROVAÇÃO DO PROJETO NÃO IMPLICARÁ NO RECONHECIMENTO POR PARTE DA PREFEITURA DO DIREITO DE PROPRIEDADE DO TERRENO.	
ASSINATURAS:	
_____ RESPONSÁVEL PELO USO PREFEITURA MUNICIPAL DE PRESIDENTE VENCESLAU/SP CNPJ: 46.476.131/0001-40	
_____ RESPONSÁVEL TÉCNICO FAUEZ MANTOVANI DORO ENG. CIVIL - CREA/SP: 5069951940	
QUADRO DE ÁREAS:	
CONSTRUÇÃO:	
ÁREA CONSTRUÍDA.....	18,16 m ²
ART: 2620251479739	DATA: SETEMBRO/2025