

ESTACAS MOLDADAS IN LOCO
MEDIDAS EM CM
Esc:1/100

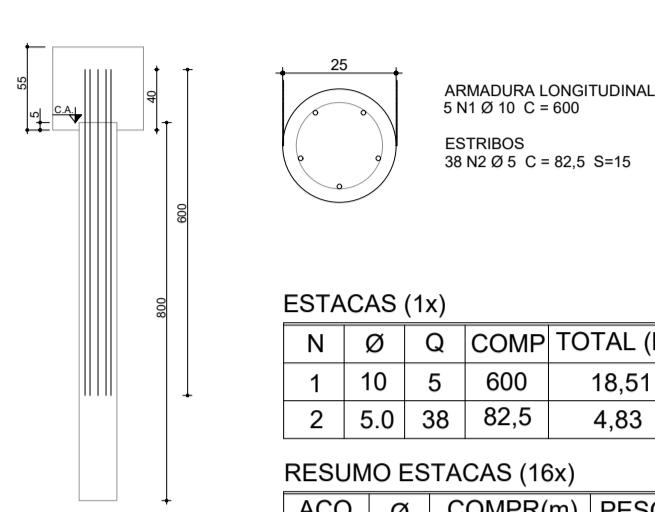

ESTACAS (1x)

N	Ø	Q	COMP	TOTAL (kg)
1	10	5	600	18,51
2	5.0	38	82,5	4,83

RESUMO ESTACAS (16x)

AÇO	Ø	COMPR(m)	PESO(kg)
CA-50	10	480	296,16
CA-60	5	501,60	77,25
PESO TOTAL (kg)			373,41

BLOCO DE COROAMENTO
MEDIDAS EM CM
Esc:1/50

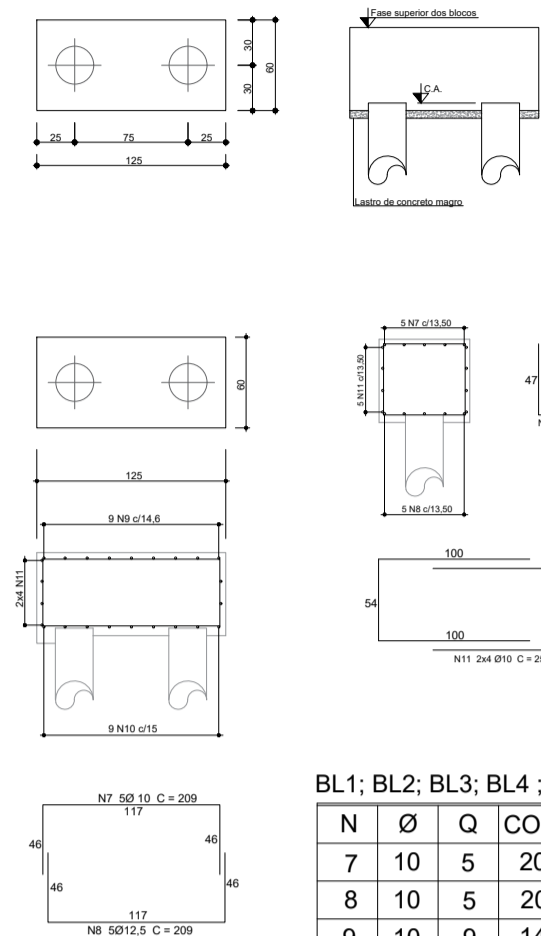

BL1; BL2; BL3; BL4 ; BL5; BL6 ;BL7; BL8 (1x)

N	Ø	Q	COMP	TOTAL (kg)
7	10	5	209	6,45
8	10	5	209	6,45
9	10	9	146	8,11
10	10	9	146	8,11
11	10	8	254	12,54

RESUMO BLOCO DE COROAMENTO (x8)

AÇO	Ø	COMPR(m)	PESO(kg)
CA-50	10	540	333,18
PESO TOTAL (kg)			333,18

VIGA BALDRAME
MEDIDAS EM CM
Esc:1/50

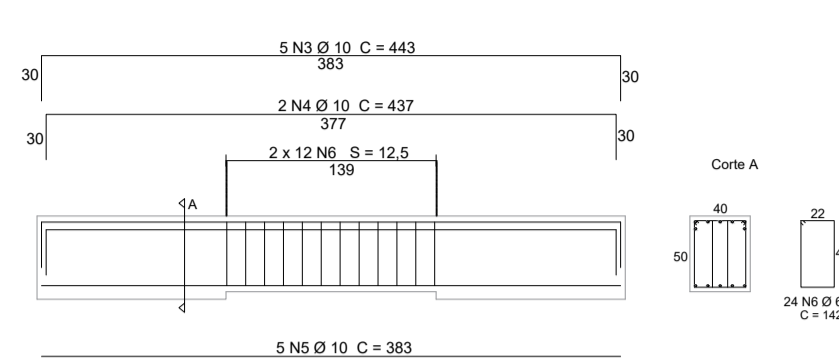

VB1;VB2;VB3;VB4, VB5, VB6, VB7, VB8 (1x)

N	Ø	Q	COMP	TOTAL (kg)
3	10	5	443	13,67
4	10	2	437	5,39
5	10	5	383	11,82
6	6.3	24	142	8,35

RESUMO VIGAS BALDRAME (8x)

AÇO	Ø	COMPR(m)	PESO(kg)
CA-50	10	400,32	247,00
CA-50	6.3	272,64	66,80
PESO TOTAL (kg)			313,80

VIGAS
MEDIDAS EM CM
Esc:1/50

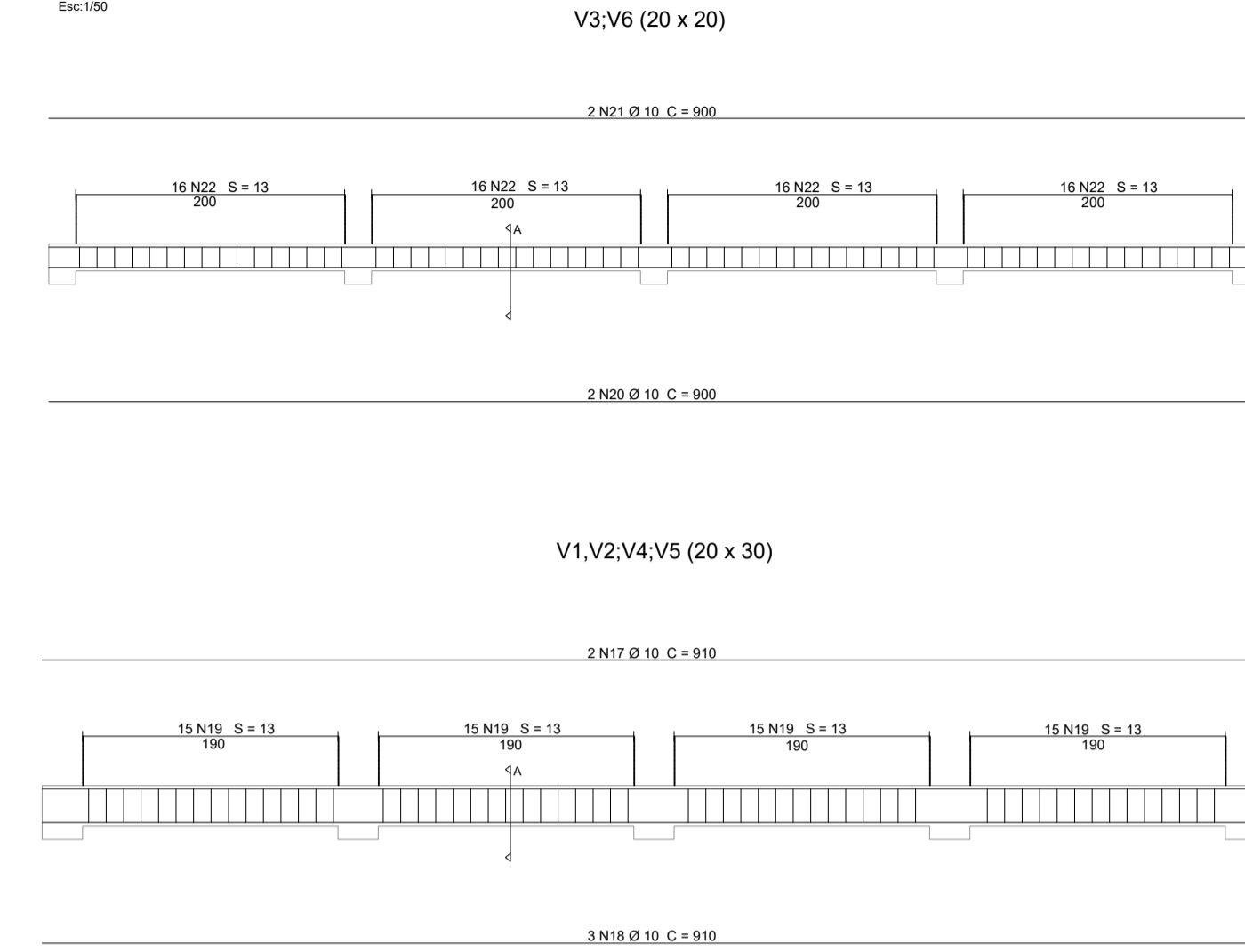

V1; V2; V4; V5 (1x)

N	Ø	Q	COMP	TOTAL (kg)
17	10	2	910	11,23
18	10	3	910	16,84
19	5	60	90	8,32

V3;V6 (1x)

N	Ø	Q	COMP	TOTAL (kg)
20	10	2	900	11,11
21	10	2	900	11,11
22	5	64	70	6,90

RESUMO VIGAS (6x)

AÇO	Ø	COMPR(m)	PESO(kg)
CA-50	10	254	156,72
CA-60	5	305,6	47,06
PESO TOTAL (kg)			203,78

PILARES
MEDIDAS EM CM
Esc:1/100

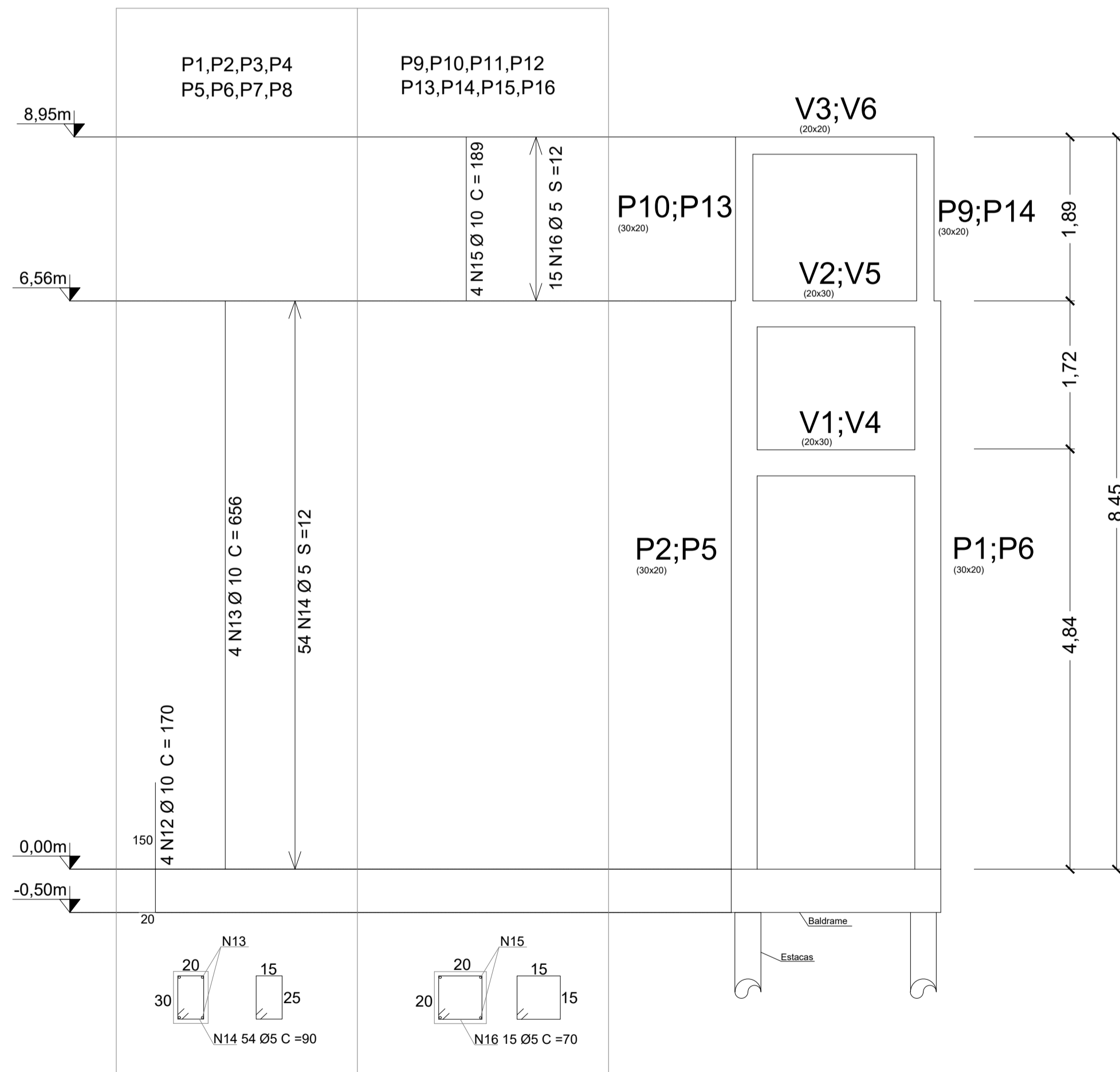

P1; P2; P3; P4; P5; P6; P7; P8 (1x)

N	Ø	Q	COMP	TOTAL (kg)
12	10	4	170	4,20
13	10	4	656	16,19
14	5	54	90	7,48

P9; P10; P11; P12; P13; P14; P15; P16 (1x)

N	Ø	Q	COMP	TOTAL (kg)
15	10	4	189	4,66
16	5	15	70	1,62

RESUMO PILARES (16x)

AÇO	Ø	COMPR(m)	PESO(kg)
CA-50	10	324,80	200,40
CA-60	5.0	472,80	72,82
PESO TOTAL (kg)			273,22

Corte A

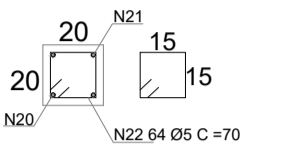

Corte A

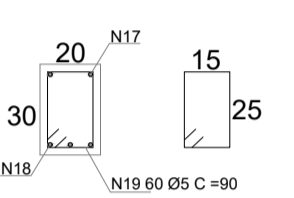

PREFEITURA MUNICIPAL DE PRESIDENTE VENCESLAU
Travessa Tenente Osvaldo Barbosa Nº 180 - CENTRO
SECRETARIA DE PLANEJAMENTO E GESTÃO - 2025

TÍTULO DO PROJETO: **PROJETO TÉCNICO** FOLHA: 05/08

PROJETO: PORTAL DE ENTRADA DO MUNICÍPIO DE PRESIDENTE VENCESLAU
PROPRIETÁRIO: PREFEITURA MUNICIPAL DE PRESIDENTE VENCESLAU
LOCAL DA OBRA: AVENIDA TIRANDES
BAIRRO: VILA LUIZA
CIDADE: PRESIDENTE VENCESLAU - SP.

ESCALA: INDICADA

DECLARO QUE A APROVAÇÃO DO PROJETO NÃO IMPLICARÁ NO RECONHECIMENTO POR PARTE DA PREFEITURA DO DIREITO DE PROPRIEDADE DO TERRENO.

ASSINATURAS:

RESPONSÁVEL PELO USO
PREFEITURA MUNICIPAL DE PRESIDENTE VENCESLAU/SP
CNPJ: 46.476.131/0001-40

QUADRO DE ÁREAS:

CONSTRUÇÃO:

ÁREA CONSTRUIDA..... 18,16m2

RESPONSÁVEL TÉCNICO
FAUZEL MANTOVANI DORO
ENGR. CIVIL - CREA/SP-5069951940

DATA: AGOSTO/2025