

Corte EE
Esc:1/50

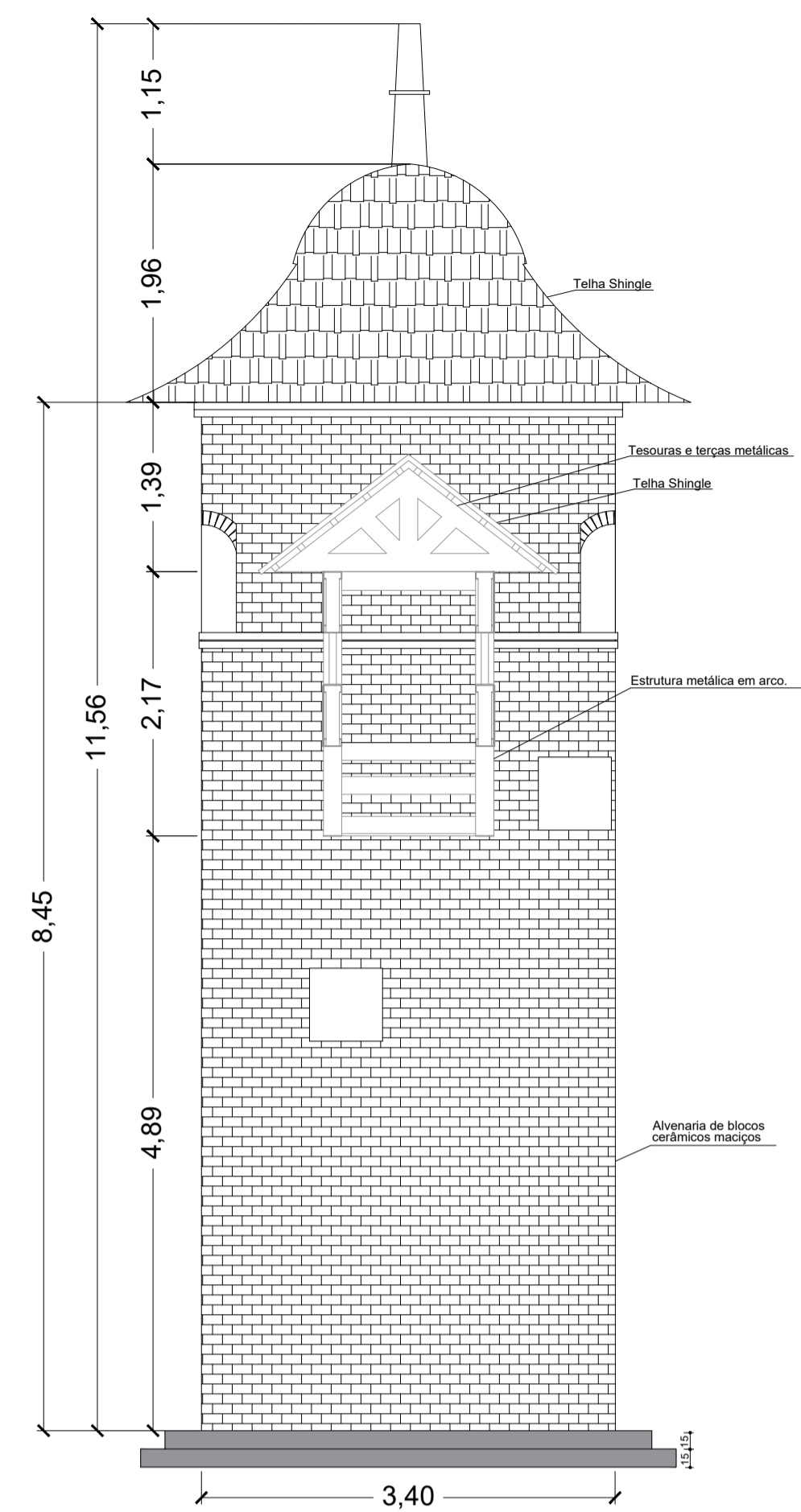

Corte FF
Esc:1/50

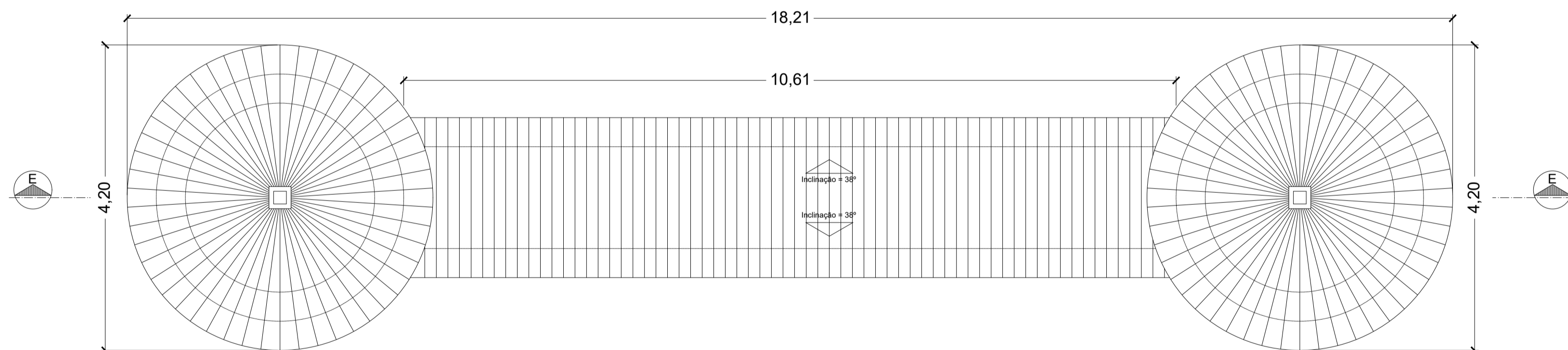

Planta de Cobertura.
Esc:1/50

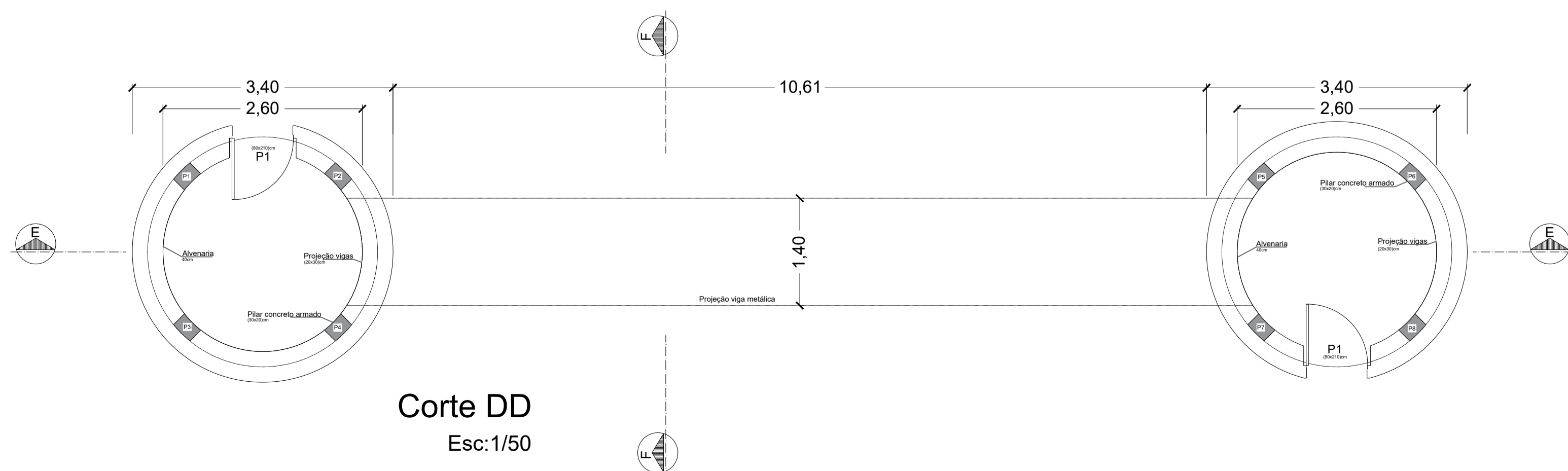

Corte DD
Esc:1/50

PREFEITURA MUNICIPAL DE PRESIDENTE VENCESLAU Travessa Tenente Osvaldo Barbosa Nº 180 - CENTRO SECRETARIA DE PLANEJAMENTO E GESTÃO - 2025	
TÍTULO DO PROJETO: PROJETO TÉCNICO	FOLHA: 02/08
PROJETO: PORTAL DE ENTRADA DO MUNICÍPIO DE PRESIDENTE VENCESLAU PROPRIETÁRIO: PREFEITURA MUNICIPAL DE PRESIDENTE VENCESLAU LOCAL DA OBRA: AVENIDA TIRANDES BAIRRO: VILA LUIZA CIDADE: PRESIDENTE VENCESLAU - SP.	
ESCALA: INDICADA	
DECLARO QUE A APROVAÇÃO DO PROJETO NÃO IMPLICARÁ NO RECONHECIMENTO POR PARTE DA PREFEITURA DO DIREITO DE PROPRIEDADE DO TERRENO.	
ASSINATURAS:	
RESPONSÁVEL PELO USO: PREFEITA MUNICIPAL DE PRESIDENTE VENCESLAU/SP CNPJ: 46.476.131/0001-40	
QUADRO DE ÁREAS:	
CONSTRUÇÃO:	RESPONSÁVEL TÉCNICO: FAUZEL MANTOVANI DORNO ENG. CIVIL - CREA/SP-5069951940
ÁREA CONSTRUIDA..... 18,16m ²	DATA: AGOSTO/2025